

# MAXI MOVE

Grúa de movilización pasiva para entornos de cuidado exigentes

# ARJOHUNTLEIGH



...with people in mind

# PARA TODOS LOS ENTORNOS DE CUIDADO



**Maxi Move**, el sistema de grúa de movilización más completo, ha demostrado funcionar con éxito en entornos de cuidado de todo el mundo. ArjoHuntleigh ha mejorado ahora su *Maxi Move* para brindar incluso un mayor beneficio a entornos de cuidado de todo tipo.

El objetivo fundamental de *Maxi Move* es ser de lo “mejor en todo lo básico”. El uso de *Maxi Move* representa una solución más segura y eficaz para las tareas básicas del manejo de pacientes, tales como levantamiento y reposicionamiento. El sistema ofrece dos características únicas: SVE (Sistema Vertical Estable) y SPD motorizado (sistema de posicionamiento dinámico), que en conjunto aportan la base más segura y confortable para transferencias completas, desde el levantamiento inicial hasta el ajuste natural de la postura del paciente.

Esta grúa de sling pasiva accionada por baterías permite a un solo cuidador gestionar con seguridad una amplia gama de rutinas de manejo de pacientes. Con su insuperable flexibilidad, estabilidad y confiabilidad, *Maxi Move* es la grúa mejor equipada para uso intenso en entornos de cuidado exigentes.

## Flexibilidad

- El accesorio Combi permite un cómodo intercambio entre diferentes bastidores.
- Seleccionar la interfaz de paciente más óptima de la gama de bastidores más amplia del mercado.
- Seleccionar el sling apropiado de la gama más completa disponible.

**FLEXIBILIDAD para hacer frente a los diversos desafíos de cuidado de cada día (vea la página 5).**

## Estabilidad

- Una función elevadora vertical, SVE (sistema vertical estable), significa unas rutinas más seguras.
- Bastidores SPD ayudan a prevenir que el sling se balancee durante las transferencias.
- Excelente estabilidad permite levantar a pacientes con un peso de hasta 227 kg.

**ESTABILIDAD para transferencias seguras y confortables (vea la página 6).**

## Fiabilidad

- Un producto con resistencia demostrada: el actuador se prueba durante miles de ciclos.
- *Maxi Move* incorpora elementos motorizados de alta calidad en los cuales puede confiar tanto el cuidador como el paciente.
- *Maxi Move* se envía con dos baterías de serie que permiten uso fiable las 24 horas del día.

**FIABILIDAD para rutinas de cuidado de buena calidad en todo momento (vea la página 9).**

## PERFIL UNIFORME CON FÁCIL FUNCIONAMIENTO



Diseño agradable con líneas uniformes y aspecto atractivo han sido prioridades en la nueva *Maxi Move*. La superficie redondeada es más agradable para la vista, fácil de limpiar y refleja los cómodos procedimientos de funcionamiento.

### **Nuevas características**

Incorporando una nueva báscula electrónica y un mando perfeccionado con una pantalla de visualización, *Maxi Move* ofrece ahora incluso mayores oportunidades para mejorar la calidad de cuidado. Una nueva guía de usuario visual en el mástil ofrece la ayuda conveniente al cuidador.

### **Mejorando la vida de cuidadores y pacientes**

¿Le gustaría ofrecer a los pacientes un manejo más seguro y confortable, al tiempo de hacer que las rutinas sean más cómodas y eficaces? ¿Le gustaría ofrecer a los cuidadores un entorno de trabajo más saludable y ergonómico? *Maxi Move* le puede ayudar a alcanzar ambos objetivos.

### **Soluciones totales**

Los beneficios de *Maxi Move* son maximizados cuando funciona en las condiciones óptimas para brindar un cuidado eficaz de buena calidad. ArjoHuntleigh ofrece completas soluciones de manejo seguro de pacientes para su centro. ArjoHuntleigh es el proveedor que le ayudará a ofrecer un entorno más seguro y protegido, para sus pacientes y personal. ArjoHuntleigh: un proveedor global de soluciones integrales (vea la página 15).



# FLEXIBILIDAD PARA LOS DIVERSOS DESAFÍOS DEL CUIDADO DIARIO

No existe un paciente o un centro de cuidado tipo. Esto es por lo que *Maxi Move* ha sido diseñada como un sistema completo con la flexibilidad de ofrecer soluciones específicas al paciente en cualquier centro de cuidado.

## Seleccionando el tipo de sling correcto

El confort y la seguridad del paciente durante la elevación se aseguran seleccionando la combinación de bastidor y sling más apropiada.

El sistema de accesorio Combi le brinda acceso a la más amplia selección de bastidores, varios tamaños de SPD (sistemas de posicionamiento dinámico), SPD motorizado y bastidores de bucles, así como a un bastidor camilla. Esto a su vez le permite seleccionar de entre la gama estándar más completa con más de 200 slings de clips y bucle además de cientos de slings y flites confeccionados a medida. En la gama e productos también se incluyen tres tipos diferentes de camilla.

## Equipada para diversas situaciones de cuidado

*Maxi Move* es una grúa de movilización pasiva diseñada para gente que o bien no tiene capacidad para sostenerse por sí misma o bien quien es totalmente dependiente (los niveles de movilidad D y E en la Galería de Movilidad). Ofrece soporte óptimo para estos pacientes en una amplia gama de situaciones de cuidado.

*Maxi Move* puede:

- transferir pacientes de manera confortable y segura cuyos tamaños varían de los pediátricos a los bariátricos con un peso máximo de 227 kg;
- realizar tareas rutinarias tales como el levantamiento, transferencias y el reposicionamiento de pacientes en centros de cuidados a mayores, hospitales y otros entornos de cuidado;
- adaptarse rápidamente a diferentes pacientes o rutinas de cuidado, lo cual hace que sea ideal para centros con un amplio espectro de edades, alturas y pesos de paciente;
- hacerse cargo de lo imprevisto, ej. un paciente puede ser levantado con facilidad del suelo en caso de caída;
- sostener camillas, lo cual hace que sea una buena elección para el levantamiento de pacientes en posición supina en centros de cuidados intensivos;
- incorporar un brazo extensor para óptimas transferencias hasta y desde voluminosas sillas de ruedas moldeadas en centros de cuidados especiales;
- incorporar un sling de reposicionamiento y una barra de suspensión de dos puntos para posicionar o dar la vuelta con seguridad a pacientes postrados en cama;
- ser usado con slings estándar óptimos o para fines especiales, tales como los usados para pacientes amputados y bariátricos, slings para todo el día o slings con clips de malla o bucles, para una gama de rutinas tales como visitas al WC, baño, ducha, control de infecciones y slings de camilla.



Una solución óptima para el levantamiento de pacientes en posición supina en centros de cuidados intensivos ...



... sesiones de rehabilitación usando el singular chaleco para caminar ...



... o para reposicionamientos y cambios posturales a pacientes postrados en cama.

# ESTABILIDAD PARA TRANSFERENCIAS SEGURAS Y CONFORTABLES



Un medio seguro y fácil para posicionar pacientes en la cama ...



... transferir pacientes a sillas ...



... o levantar pacientes tumbados en camillas.

Buena estabilidad es fundamental para el funcionamiento seguro de la grúa y la sensación de seguridad del paciente durante las transferencias. *Maxi Move* se basa en un principio de levantamiento que asegura una excelente estabilidad.

## Un enfoque vertical (SVE)

Muchas grúas pasivas utilizadas en entornos de cuidado se basan en el principio de levantamiento por arco. En una grúa de arco, el paciente tiende a permanecer incómodamente cercano al mástil, lo cual dificulta la tarea de posicionar al paciente.

*Maxi Move* ofrece una solución diferente, el SVE (sistema vertical estable), basado en un movimiento de levantamiento vertical que asegura transferencias con seguridad, comodidad y dignidad. El mástil telescópico de doble acción ofrece un gran alcance; es capaz de alcanzar una posición sumamente alta y una posición sumamente baja.

El SVE incrementa el confort y la seguridad del paciente al transferirlo y levantarlo a una distancia constante desde el mástil en una posición estable, pese a lo alto o bajo de su posición en la grúa.

## Seguridad para el paciente

En la mayoría de las grúas del mercado actual se incluyen correas largas y bastidores que permiten balancear y oscilar al paciente.

*Maxi Move* con su diseño de sling corto de clips de cuatro puntos, minimiza cualquier movimiento para la completa seguridad y protección del paciente. El bastidor SPD es totalmente estable y no permite balanceos ni oscilaciones en toda la gama de levantamientos. En conjunto, el diseño de sling corto de clips y el bastidor SPD estable ofrecen al paciente estabilidad y seguridad insuperables. Los pacientes que se sienten seguros y protegidos son menos propensos a experimentar temor e incomodidad.

## Una base estable para pesar al paciente

La estabilidad de *Maxi Move* ofrece un soporte sólido para las rutinas de manejo diarias así como para tareas más difíciles tales como la transferencia de pacientes pesados o el levantamiento de los pacientes tumbados en camillas.

Excelente estabilidad también significa que se puede pesar a los pacientes mientras permanecen recostados en el sling, usando la nueva báscula electrónica (opcional). La báscula está oculta e incorporada en el alojamiento situado sobre el accesorio Combi. Con este diseño se mejora la altura de levantamiento, ya que la báscula aprobada con la Clase III no limita el proceso de levantamiento. El peso del paciente es visualizado en la nueva pantalla incluida en el mando de control perfeccionado. El pesaje durante las transferencias ahorra tiempo al cuidador y elimina la necesidad de transferirlo a una báscula fija.







# FIABILIDAD PARA RUTINAS DE CUIDADO DE BUENA CALIDAD EN TODO MOMENTO

El asegurar un nivel uniforme de cuidado de buena calidad en entornos de trabajo exigentes requiere constante disponibilidad y excelente fiabilidad funcional. Maxi Move ha demostrado ser resistente y estar siempre preparada para funcionar - una grúa en la cual el cuidador puede confiar.

## Resistencia

La batería instalada a bordo proporciona energía para levantamientos / bajadas, SPD motorizado y abertura y cierre de patas del chasis. Maxi Move ofrece un elevado y uniforme rendimiento en todo momento gracias a un sencillo y eficaz sistema de control de batería que asegura que la grúa está siempre lista para ser utilizada. Con dos baterías incluidas de serie, siempre hay una batería de reserva en el cargador y otra accionando la grúa lo cual permite utilizarla las 24 horas del día.

Se han desarrollado ahora nuevas y más eficaces baterías. El contenido de estas baterías no tiene que ser agotado por completo antes de que puedan ser recargadas. Esto hace posible establecer rutinas de carga diarias eficaces y comenzar siempre el trabajo con una batería completamente cargada.

No hay peligro de que el contenido de la batería se agote inadvertidamente. El nivel de carga de la batería se visualiza en la nueva pantalla del mando de control. Cuando el nivel de la batería está bajo, una alarma audible avisa al cuidador de que debe cambiarla. No obstante, siempre queda energía suficiente para finalizar la tarea de levantamiento que se está realizando antes de cambiar la batería.

Cambiar la batería es una sencilla rutina ergonómica ya que está situada en la grúa a buena altura de trabajo. De manera similar, el nuevo cargador montado en pared puede ser instalado en una altura óptima para evitar esfuerzo innecesario durante los procedimientos de recambio de batería.

## Fiabilidad demostrada

La fiabilidad de Maxi Move es integral. El especial diseño del actuador ha sido probado para funcionamiento durante miles de ciclos antes de requerir recambio. Esta durabilidad y prolongada vida útil también ayudan a reducir el coste total del producto.

Maxi Move ha sido probada para satisfacer todas las normas aplicables tales como:

- IEC 60601-1 : 1998 (CAN/CSA C22.2 NO .601 1-IN 90)
- UL 2601-1:2003
- IEC 60601-1-2 : 2001
- I SO 10535 : 2006

Esta grúa demostrada y totalmente probada ha sido fabricada para durar y funcionará con seguridad y fiabilidad, brindando un rendimiento óptimo durante una larga vida de servicio.



El nivel de energía en la batería es visualizado con claridad.



Cambiar la batería es fácil.



Maxi Move se integra bien con Carendo.

# ÓPTIMA INTERFAZ DE PACIENTE EN TODO MOMENTO ...



Accesorio Combi para máxima flexibilidad.



Brazo extensor para máximo alcance.



Slings para necesidades individuales.



Facilitan el reposicionamiento en cama con el sling de camilla.

El accesorio Combi es un dispositivo de bloqueo seguro y fácil de usar para todas las grúas de movilización pasivas ArjoHuntleigh que facilita el intercambio entre la selección de bastidores y camillas más amplia del mercado.

## Bastidores

- SPD quiere decir Sistema de Posicionamiento Dinámico. Este bastidor abierto (pequeño o mediano), usado con slings de 4 puntos, permite el fácil reposicionamiento de cualquier paciente.
- El singular SPD motorizado comprende un bastidor abierto (mediano o grande) como el SPD, pero con una función motorizada añadida controlada desde el mando de control que hace que el cuidador pueda reposicionar al paciente sin esfuerzo alguno.
- Los bastidores de bucle (pequeño, mediano o grande) son compatibles con una amplia gama de slings de bucle. El bastidor de bucle también admite el chaleco para caminar, el cual se usa en rehabilitación.

## Gama completa de slings

Con máxima flexibilidad, *Maxi Move* puede ser configurada para usar slings ya sea de clip o bien de bucle, o alternar entre los dos, dependiendo de los requerimientos. Hay más de 200 slings en nuestra gama estándar.

- Los slings de clip están disponibles en una amplia gama de tamaños y están codificados con colores para facilitar su identificación. En la gama se incluyen slings de reposicionamiento, slings para fines especiales, slings de malla para el baño y la ducha y slings para amputados de una pierna y de ambas.
- En la gama de slings de bucle hay slings estándar o acolchados, con o sin soporte de cabeza, cierto número de slings para fines especiales y uno alternativo posterior bajo aplicable si es mejor situar los brazos del paciente por fuera del sling.
- Nuestros slings confeccionados a medida y una amplia gama de slings desechables (*Flites*) le permitirán localizar siempre la mejor solución para su paciente o residente.

## Camillas

El accesorio Combi es compatible con un bastidor de camilla plegable que admite tres tipos de camilla:

- Camilla blanda, adecuada para sostener el cuerpo de pacientes dependientes.
- Camilla de cintas, una alternativa fácil de colocar debajo de los pacientes.
- Camilla cuchara, una superficie más rígida para pacientes con posibles lesiones de la columna vertebral.

## ... SIEMPRE BAJO CONTROL

Todas las características motorizadas de *Maxi Move* son fácilmente controladas mediante botones pulsadores en el mando de control, el cual incluye una pantalla donde se visualizan datos importantes para el usuario.

El cuidador tiene control completo de las siguientes características motorizadas:

- Subida y bajada de la grúa
- Apertura y cierre de las patas del chasis
- SPD motorizado

### Ahora con pantalla de visualización

El nuevo mando de control es ahora también una útil fuente de información actual para el cuidador. Se puede obtener acceso a un menú que visualiza información en la pantalla de color incorporada en el mando de control. Entre estos datos se incluyen:

- Peso del paciente (en kg o lbs)
- Nivel de energía de batería a bordo
- Utilización del actuador

El mando de control está fabricado con un material extremadamente duradero con un gancho integrado para facilitar su colocación en la grúa.



Pantalla con visualización iluminada.



Función de control doble; *Maxi Move* puede accionarse desde el panel de control o desde el mando de control.



# APROVECHE MAXI MOVE AL MÁXIMO ...

*Maxi Move* le ofrece la base mejor posible para un manejo de pacientes de buena calidad. Consultando con ArjoHuntleigh, podrá crear un sistema de *Maxi Move* que satisfaga perfectamente las necesidades de cualquier centro de cuidado.

## Use un mejor enfoque para las necesidades básicas

- Características únicas aportan la mejor solución para las necesidades básicas del manejo de pacientes.
- Levantamiento; un método más seguro para las transferencias usando el sistema vertical estable.
- Posicionamiento; el SPD y el SPD motorizado minimizan el manejo manual y mejoran la precisión.

## Flexibilidad para aportar el óptimo cuidado

El accesorio Combi permite una interconexión de bastidores totalmente optimizada para todos los individuos al ofrecer acceso a lo siguiente:

- La más amplia gama de slings de clips o slings de bucle
- Bastidores SPD o SPD Motorizado en varios tamaños
- Sistemas de camillas

## Beneficiarse de características y accesorios

Cada característica y accesorio de *Maxi Move* ha sido diseñado para apoyar y mejorar la eficacia y seguridad acorde con las necesidades del centro de cuidado. Entre estas características y accesorios se incluye lo siguiente:

- Sistema de bajada de emergencia
- Panel con resumen de instrucciones para el usuario en la grúa
- Pantalla de visualización en mando de control fácil de manejar para el usuario que se ilumina en la oscuridad
- Báscula incorporada opcional
- Brazo extensor para máximo alcance opcional
- Ruedas de baja altura opcionales
- Dos baterías incluidas de serie
- Cargador empotrado en la pared
- Agente desinfectante ArjoClean



El sistema de bajada de emergencia permite bajar al paciente sin necesidad de usar herramientas.



Panel con resumen de instrucciones para el usuario siempre disponible cuando se necesita.



Ruedas de baja altura para facilitar el acceso al lado de la cama.



Cubiertas para el chasis desmontables fáciles de quitar para la limpieza.



Conveniente cargador de baterías montado en la pared.



Asas ergonómicas que facilitan unas maniobras suaves.

## ... Y MARQUE UNA DIFERENCIA POSITIVA PARA CUIDADORES Y PACIENTES

Los cuidadores experimentan una gran mejora en su entorno de trabajo cuando utilizan *Maxi Move*. Unas rutinas de trabajo más seguras y menos agotadoras mejoran la vida del personal. Los pacientes ciertamente aprecian ser manejados de una manera más comfortable, segura y digna.



### Para el cuidador, trabajar con Maxi Move significa ...

- Poder utilizar en todo momento un sistema eficaz y fácil de manejar que genera más tiempo para una interacción positiva con el paciente.
- No tener que usar nunca levantamiento manual, porque *Maxi Move* se encarga de los levantamientos y las bajadas.
- Ser capaz en todo momento de proporcionar el bastidor y sling adecuados para las necesidades del paciente.
- No tener que esperar nunca a usar la grúa porque su batería está siendo recargada.
- Ser capaz en todo momento de trabajar cerca del paciente gracias al mando de control.
- No tener que reposicionar nunca el paciente manualmente porque el SPD o SPD motorizado aporta un posicionamiento y reposicionamiento de alta precisión sin esfuerzo alguno.
- Ser capaz en todo momento de trabajar en un entorno ergonómicamente correcto.

### Para el paciente, las rutinas de cuidado con Maxi Move significa ...

- Ser capaz en todo momento de ser levantado y transferido por una grúa diseñada específicamente para aportar el nivel correcto de soporte.
- No tener que aguantar nunca un manejo poco digno por un equipo de cuidadores, ya que las rutinas con *Maxi Move* pueden ser realizadas por un solo cuidador.
- Ser capaz en todo momento de ser levantado o transferido con seguridad y dignidad sin levantamiento o manejo manual alguno.
- No tener que ser levantado nunca en un sling inadecuado o incómodo.
- Sentirse comfortable en todo momento cuando es sostenido en una posición semirrecostada sobre un bastidor SPD estilo abierto.
- No tener que preocuparse nunca de ciertas rutinas de cuidado, porque *Maxi Move* permite rutinas seguras y confortables de modo uniforme para todos los procedimientos de cuidado.
- Sentirse seguro en todo momento durante los procedimientos relevantes debido a que el sling no se balancea durante levantamientos y transferencias.



# ArjoHuntleigh: UN PROVEEDOR DE SOLUCIONES INTEGRALES

ArjoHuntleigh no sólo es un proveedor de productos de alta calidad como *Maxi Move*. La empresa es una de las líderes mundiales en el suministro de soluciones integrales para cierto número de sectores relacionados con el cuidado. Soluciones óptimas basadas en una filosofía completa de cuidado son suministradas a entornos de servicios sanitarios ubicados alrededor del mundo.

ArjoHuntleigh es un proveedor seguro y fiable. A través de la aplicación de su conocimientos insuperables en áreas tales como prevención de lesiones, cuidado de pacientes, control de infecciones y planificación de centros, ArjoHuntleigh ha estado desarrollando y suministrando soluciones al sector de cuidado durante más de 50 años.

*Maxi Move* es un ejemplo perfecto del continuo empeño de ArjoHuntleigh en suministrar sistemas que mejoran la calidad de vida tanto de pacientes como de cuidadores en centros de cuidado y en crear entornos de trabajo seguros para los mismos.

ArjoHuntleigh suministra la asistencia de soporte y servicio posventa mejor posible para ayudarle a trabajar de manera eficaz con *Maxi Move* desde el inicio. El paquete de inicio incluye instrucciones claras de funcionamiento. Es respaldado por un servicio de alta calidad proporcionado por los técnicos de servicio de ArjoHuntleigh.

## Una filosofía completa

*Maxi Move* es un activo de primera para cualquier entorno de cuidado, pero ArjoHuntleigh también le puede ofrecer cómo *Maxi Move* encaja en una estrategia general para la mejora del cuidado.

ArjoHuntleigh ha desarrollado un modelo dinámico: el 8 Positivo, para demostrar cómo la calidad de cuidado puede ser mejorada aportando las condiciones correctas para promover la movilidad del paciente, espacio, ayudas mecánicas y técnicas de trabajo. Los beneficios de *Maxi Move* como una ayuda mecánica son maximizados cuando funciona en las condiciones óptimas para brindar un cuidado eficaz de buena calidad como lo ilustra el modelo del 8 Positivo.

Nuestros asesores pueden ayudarle a obtener espacios de trabajo óptimos a la hora de planificar centros de cuidado usando herramientas tales como la Guía para arquitectos y planificadores de ARJO.

Al ofrecer productos que satisfacen las necesidades del paciente en combinación con servicios de asesoría y formación, ArjoHuntleigh es el mejor proveedor para identificar y establecer las bases de un cuidado de buena calidad.

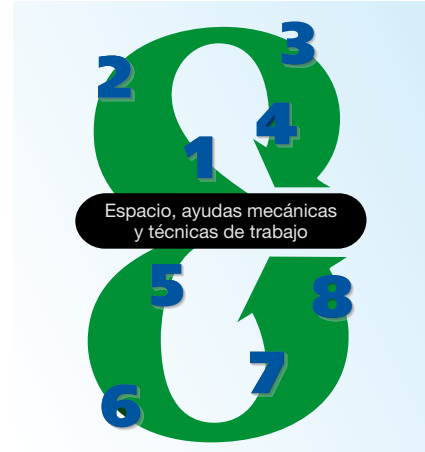

El 8 positivo – un modelo dinámico para el cuidado de calidad.



Asesoramiento para arquitectos sobre la planificación de centros de cuidado.



Soluciones totales pensando en las personas.

# ESPECIFICACIONES DEL PRODUCTO

## Requerimientos de espacio

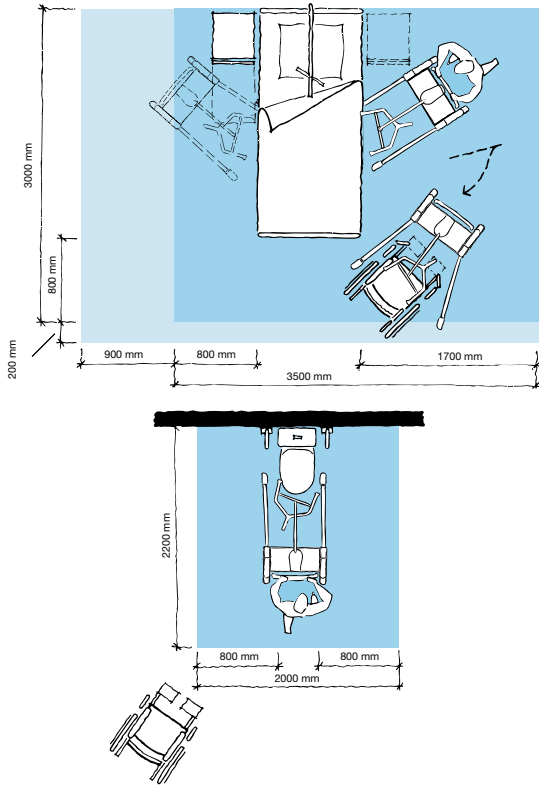

- El área azul indica la superficie de trabajo mínima para que el personal pueda utilizar las ayudas mecánicas de manera ergonómica desde un lado.
- El área azul claro indica la extensión de superficie de trabajo requerida para facilitar las tareas desde cada lado a fin de ofrecer acceso adecuado para el paciente, la ayuda mecánica y el cuidador ayudante.

## Galería de Movilidad

Cuidado a mayores Cuidados intensivos Cuidados especiales



DORIS

EMMA

DOMINIQUE

EDWARD

DANIEL

EMIL

Adecuada para D and E

**D**, que no es capaz de sostenerse por sí misma

**E**, que debe estar completamente postrada en la cama y totalmente dependiente

Si desea más información sobre Mobility Gallery™ (Galería de movilidad), por favor póngase en contacto con ArjoHuntleigh.

## Información del producto

Carga máxima de seguridad (SWL)	227 kg
Carga máxima de seguridad equipado con brazo extensor:	130 kg
Peso (incluido brazo combi + SPD mediano + batería)	70 kg
Recorrido de la grúa	1315 mm
Mínima altura de trabajo (SPD mediano)	225 mm
Máxima altura de trabajo (SPD mediano)	1540 mm
Altura del chasis Con ruedas orientables bajas	117 mm 102 mm
Anchura externa con patas cerradas	718 mm
Anchura interna con patas abiertas	1074 mm
Grúa	Protección clase IPX4 Mando de control IPX7
Batería	24 V, 5.5 Ah hermética de ácido de plomo
Indicador de descarga de batería (BDI)	Visualiza la energía remanente e indica cuándo la batería necesita ser recambiada.
Medidor de servicio –	Visualiza el tiempo que se ha utilizado el motor (horas)
Neutralización de bajada por fallo del sistema	
Disyuntor de seguridad automático si se baja sobre un obstáculo	
Ruedas de baja fricción (con frenos en las dos traseras)	

**El producto está conforme con la legislación actual y todas las normas de producto aplicables.**

## Accesorios

Una amplia selección de bastidores

Amplia gama de slings y flites para fines especiales

Sistemas de camillas

Opcional: brazo extendido  
báscula (también disponible con kit de actualización))

ArjoClean (para la desinfección)

Únicamente piezas diseñadas ArjoHuntleigh, las cuales son diseñadas específicamente para el propósito, deberían ser usadas en los equipos y productos suministrados por ArjoHuntleigh. Como nuestra política es de desarrollo continuo nos reservamos el derecho de modificar diseños y datos específicos sin previo aviso.

ArjoHuntleigh, Maxi Move, Carendo, y Galería de Movilidad son marcas registradas pertenecientes al grupo ArjoHuntleigh.  
© Arjo AB, 2008.

# ARJOHUNTLEIGH ...with people in mind

ArjoHuntleigh Ibérica

Teléf.: 902 430 702

Fax: 902 300 191

E-mail: info@ArjoHuntleigh.es

www.ArjoHuntleigh.es

MIEMBRO DEL GRUPO GETINGE